

## ALLEGATO 1 – ORGANIGRAMMA AZIENDALE DEL SISTEMA DI PREVENZIONE

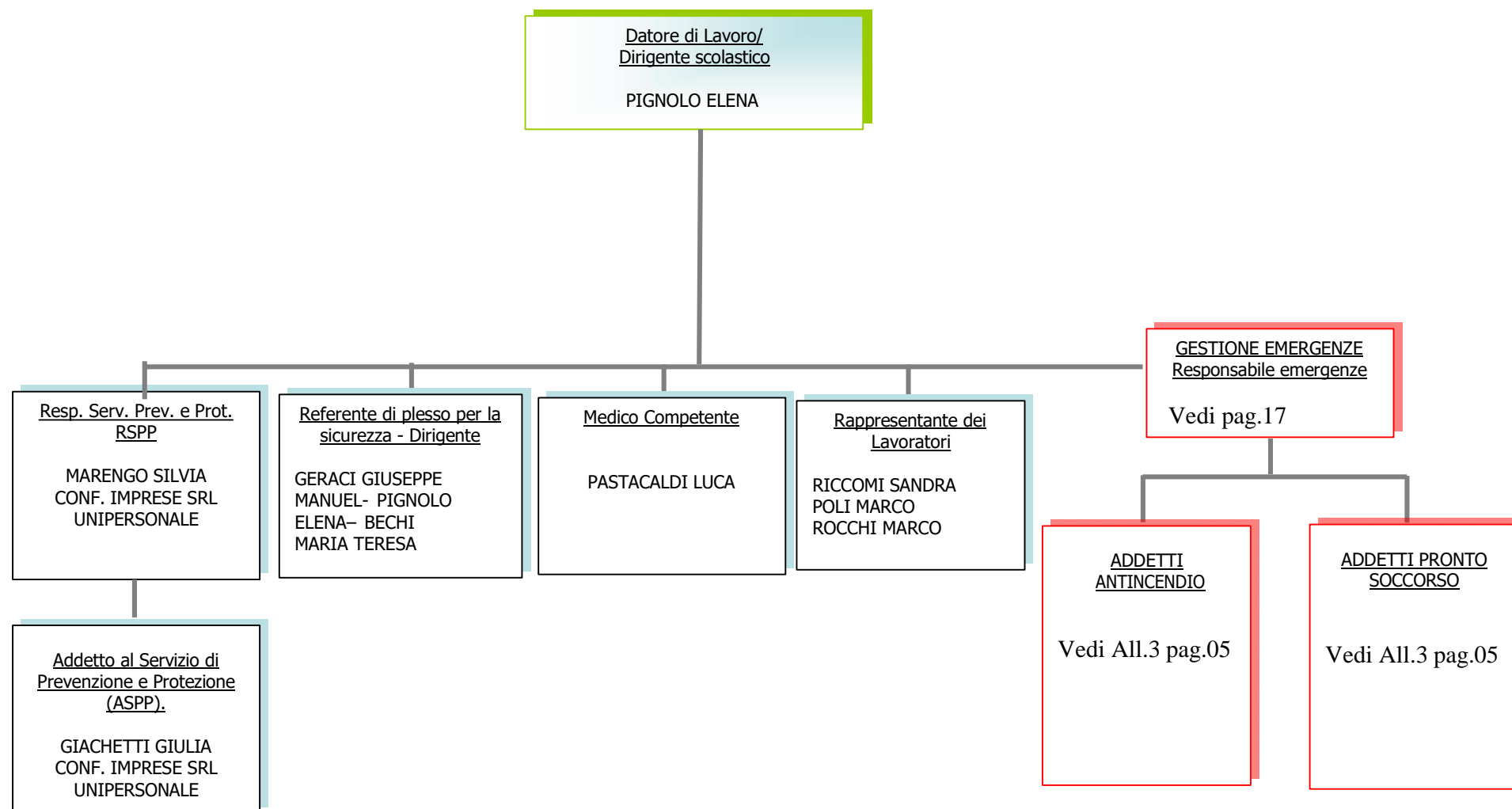

### **ALLEGATO 3 – RIEPILOGO DELLA FORMAZIONE**

#### **ADDETTO PRIMO SOCCORSO**

*DURATA: Corso base 12 ore. Ogni 3 anni aggiornamento di 4 ore*

<b>DATA CORSO</b>	<b>NOMINATIVO</b>
30/06/2020	Geraci Giuseppe Manuel
30/06/2020	Crivelli Laura
30/06/2020	Signorini Laura
30/06/2020	Gelli Simone

#### **ADDETTO ANTINCENDIO**

*DURATA: Corso 16 ore + esame ai vigili del fuoco.*

<b>DATA CORSO 16 ORE</b>	<b>DATA ESAME VV.F.</b>	<b>NOMINATIVO</b>
7-9-13-16/05/19	22/06/2019	Geraci Giuseppe Manuel
7-9-13-16/05/19	22/06/2019	Meucci Katia
7-9-13-16/05/19	22/06/2019	Sasso Giovanni
7-9-13-16/05/19	22/06/2019	Riccomi Sandra
7-9-13-16/05/19	22/06/2019	Gelli Simone
7-9-13-16/05/19	22/06/2019	Mazzeo Silvano
7-9-13-16/05/19	22/06/2019	Poli Marco

*IPSAAABI B. C. DE FRANCESCHI – A. PACINOTTI*  
*EDIFICIO SEGRETERIA*

**SCHEDA DEGLI INCARICHI**

Anno Scolastico 2022/2023

<b>COMPITI E RESPONSABILITÀ</b>	<b>Designazione Addetti</b>
1. coordinatore delle operazioni di evacuazione e di primo soccorso; emana l'ordine di evacuazione	Bechi Maria Teresa
	Geraci Giuseppe Manuel
2. personale incaricato della diffusione dell'allarme generale o dell'ordine di evacuazione	1° incaricato: Bechi Maria Teresa
	2° incaricato: Geraci Giuseppe Manuel
	3° incaricato: Poli Marco
3. personale incaricato del controllo delle operazioni di evacuazione - SEGRETERIA	1° incaricato: Meucci Katia
	2° incaricato: .....
	3° incaricato: .....
4. personale incaricato di effettuare le chiamate di soccorso	1° incaricato: Meucci Katia
5. personale incaricato ad avvertite telefonicamente/personalmente gli altri piani	1° incaricato: Meucci Katia
	2° incaricato:.....
6. personale incaricato dell'interruzione erogazione: - gas centrale termica - energia elettrica - acqua	1° incaricato Livi Massimo
	2° incaricato Capo Luigi
	3° incaricato Mazzeo Silvano
7. personale addetto al controllo semestrale visivo dei presidi antincendio (estintori, idranti, ecc) e al controllo della praticabilità dei percorsi di fuga interni e esterni all'edificio	1° incaricato: Capo Luigi
	2° incaricato: Riccomi Sandra
	3° incaricato: Sasso Giovanni
	4° incaricato: Poli Marco
	5° incaricato: Livi Massimo
	6° incaricato: Mazzeo Silvano
8. personale addetto all'apertura quotidiana delle uscite di sicurezza e al controllo della praticabilità dei percorsi di fuga interni e esterni all'edificio	1° incaricato Marco Poli
	2° incaricato Riccomi Sandra
	3° incaricato Sasso Giovanni
	4° incaricato Livi Massimo
	5° incaricato Mazzeo Silvano