

ALLEGATO 1 – ORGANIGRAMMA AZIENDALE DEL SISTEMA DI PREVENZIONE

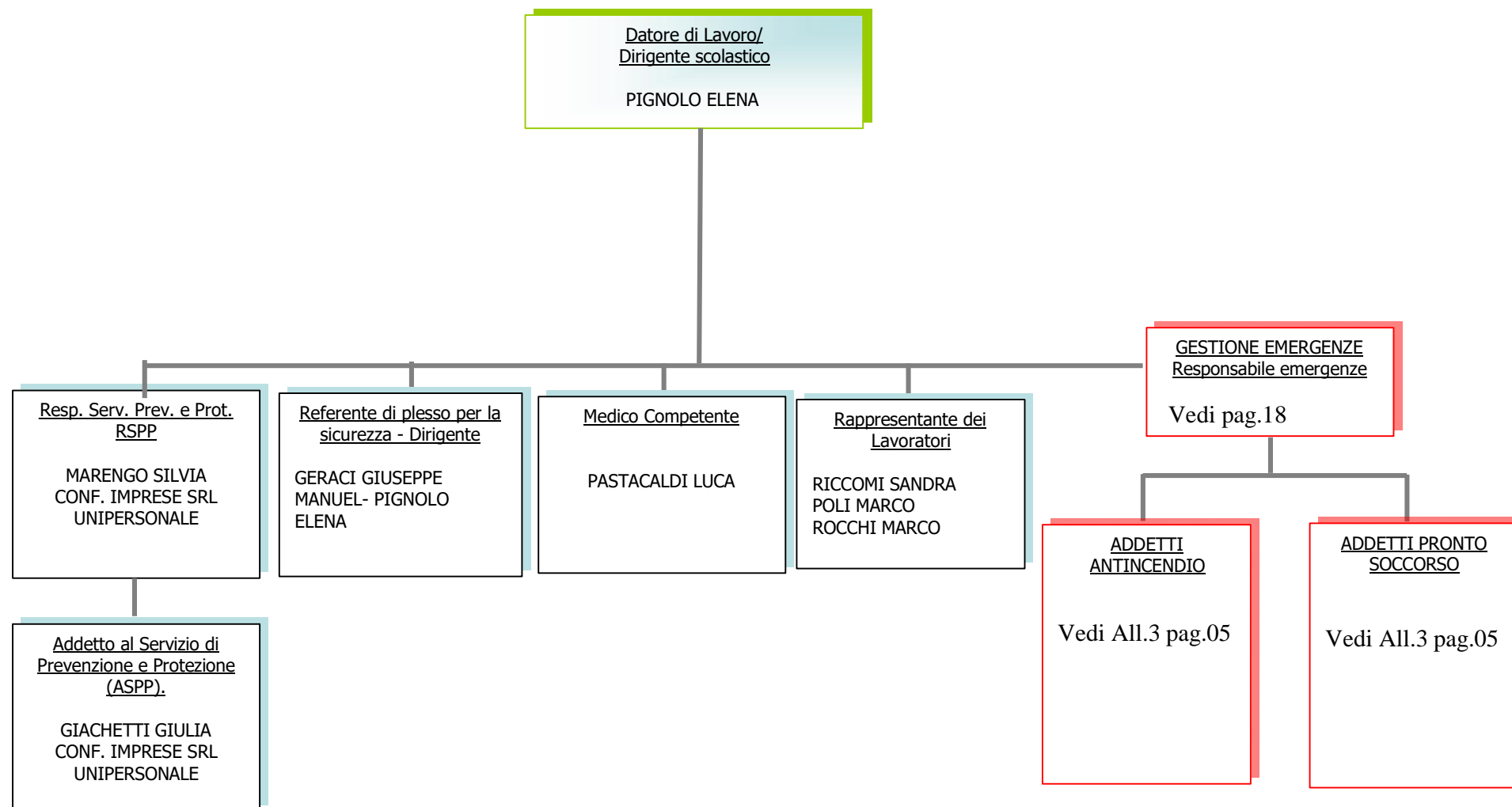

ALLEGATO 3 – RIEPILOGO DELLA FORMAZIONE

ADDETTO PRIMO SOCCORSO

DURATA: Corso base 12 ore. Ogni 3 anni aggiornamento di 4 ore

DATA CORSO	NOMINATIVO
28/05/2018	Bertocci Cinzia
28/05/2018	Capo Luigi
28/05/2018	Mazzeo Silvano
28/05/2018	Petrini Daniela
28/05/2018	Riccomi Sandra
28/05/2018	Sasso Giovanni

ADDETTO ANTINCENDIO

DURATA: Corso 16 ore + esame ai vigili del fuoco.

DATA CORSO 16 ORE	DATA ESAME VV.F.	NOMINATIVO
7-9-13-16/05/19	22/06/2019	Livi Massimo
7-9-13-16/05/19	22/06/2019	Riccomi Sandra
7-9-13-16/05/19	22/06/2019	Gelli Simone
7-9-13-16/05/19	22/06/2019	Sasso Giovanni
7-9-13-16/05/19	22/06/2019	Mazzeo Silvano
7-9-13-16/05/19	22/06/2019	Poli Marco
7-9-13-16/05/19	22/06/2019	Geraci Giuseppe Manuel
7-9-13-16/05/19	22/06/2019	Bertocci Cinzia
7-9-13-16/05/19	22/06/2019	Crivelli Laura
7-9-13-16/05/19	22/06/2019	Petrini Daniela
7-9-13-16/05/19	22/06/2019	Meucci Katia

ISTITUTO PACINOTTI

SCHEDE DEGLI INCARICHI

Anno Scolastico 2022/2023

COMPITI E RESPONSABILITÀ	Designazione Addetti
1. coordinatore delle operazioni di evacuazione e di primo soccorso; emana l'ordine di evacuazione	Bechi Maria Teresa
	Geraci Giuseppe Manuel
2. personale incaricato della diffusione dell'allarme generale o dell'ordine di evacuazione	Bechi Maria Teresa
	Geraci Giuseppe Manuel
3. personale incaricato del controllo delle operazioni di evacuazione - piano terra - piano primo - piano secondo	Bertocci Cinzia
	Signorini Laura
	Galletta Antonia
	Rafanelli Laura
	Petrini Daniela
	Signorini Sefano
	Tiziana Giammichele
	Crivelli Laura
	Gaggini Marzia
4. personale incaricato di effettuare le chiamate di soccorso	Bertocci Cinzia
	Gaggini Marzia
	Crivelli Laura
	Signorini Laura
	Galletta Antonia
5. personale incaricato ad avvertire personalmente il locale palestra	Bertocci Cinzia
	Crivelli Laura
	Signorini Laura
	Galletta Antonia
6. personale incaricato dell'interruzione erogazione: - gas centrale termica - energia elettrica - acqua	Livi Massimo
	Capo Luigi
	Mazzeo Silvano
7. personale addetto al controllo semestrale visivo dei presidi antincendio (estintori, idrante, luci) e al controllo della praticabilità dei percorsi di fuga interni e esterni all'edificio	Capo Luigi
	Riccomi Sandra
	Sasso Giovanni
	Poli Marco
	Livi Massimo
	Mazzeo Silvano
8. personale addetto all'apertura quotidiana delle uscite di sicurezza e al controllo della praticabilità dei percorsi di fuga interni e esterni all'edificio	Marco Poli
	Riccomi Sandra
	Sasso Giovanni
	Livi Massimo
	Mazzeo Silvano
9. personale addetto agli alunni con limitate capacità	Bertocci Cinzia

motorie	Petrini Daniela
	Signorini Laura
	Crivelli Laura
10. personale incaricato all'apertura del cancello accesso mezzi di soccorso, Via del Seminario	Crivelli Laura
	Signorini Stefano
11. raccolta moduli e consegna al coordinatore	Bechi Maria Teresa
	Geraci Giuseppe Manuel
12. responsabile punto di raccolta e raccolta moduli	Collaboratori scolastici piano primo e secondo
13. Ordine di rientro	Bechi Maria Teresa
	Geraci Giuseppe Manuel