



Circolare n. **283**

Pistoia, lì 10 febbraio 2023

Al Personale Docente
Agli studenti e, loro tramite, alle famiglie
Alla Segreteria Didattica
Al Personale A.T.A.
Al Sito Web dell'Istituto
All'Albo dell'Istituto

SEDE PACINOTTI

OGGETTO: **PIANO DI SORVEGLIANZA DURANTE LE PAUSE DI Socializzazione**

Premesso che tutti i Docenti e il Personale ATA sono tenuti a controllare che gli Studenti abbiano un comportamento corretto e responsabile, nel piano allegato (All.A) sono riportati i nominativi dei docenti individuati per la sorveglianza degli studenti durante le due pause di socializzazione che vanno rispettivamente la prima dalle ore 09:55 alle ore 10:05, la seconda dalle ore 11:55 alle ore 12:05 di ogni giorno di lezione.

Gli Studenti

Possono scegliere se svolgere la ricreazione all'interno della propria aula o nei corridoi.

Si ricorda che in tutti i locali dell'Istituto, compreso i bagni e il cortile interno, è tassativamente vietato fumare, inoltre gli studenti sono tenuti a utilizzare per la raccolta differenziata gli appositi cestini per gettare i rifiuti delle merende e delle bevande.

Si ricorda inoltre che :

- **la scala che congiunge i due piani ed il cortile (SCALA DI EMERGENZA) non deve essere utilizzata (se non in caso di emergenza);**
- **la Porta Carraia è uscita di emergenza: è vietato l'utilizzo per gli Studenti e per tutto il Personale Scolastico (se non in caso di emergenza).**

Docenti della seconda ora e della quinta ora:

- Ciascun docente deve trattenersi all'interno della propria aula o sulla porta, per il tempo indicato in orario della pausa di socializzazione, assicurando la sorveglianza degli studenti che effettuano tale pausa all'interno dell'aula stessa e/o nel corridoio.
- I docenti sono tenuti a non fare affacciare gli alunni dalle finestre e ad evitare che gli stessi adottino comportamenti pericolosi e non appropriati.
- Prima di lasciare l'aula ciascun docente deve controllarne la pulizia ed attendere, se possibile, il docente dell'ora successiva.
- **I docenti individuati nel Piano di sorveglianza, sulla base del proprio orario di servizio alla seconda e alla quinta ora di lezione, si alterneranno, quando possibile con il collega co-presente nella vigilanza delle postazioni indicate nel prospetto allegato. (Piantina Sotto riportata)**

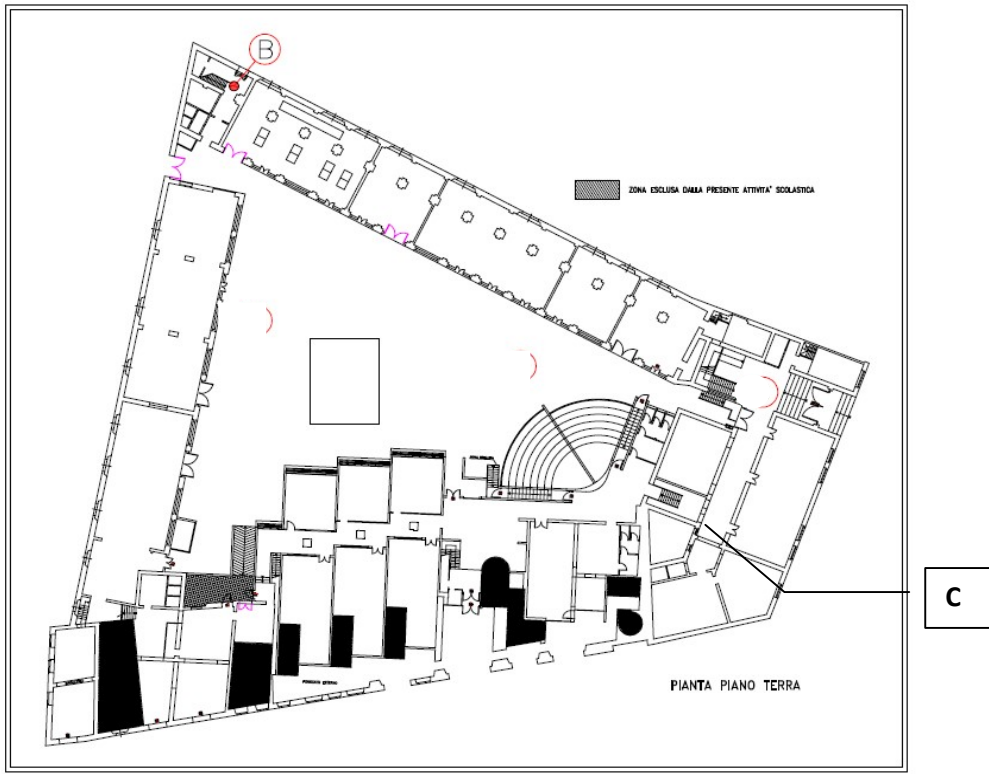

-Fig. 1-

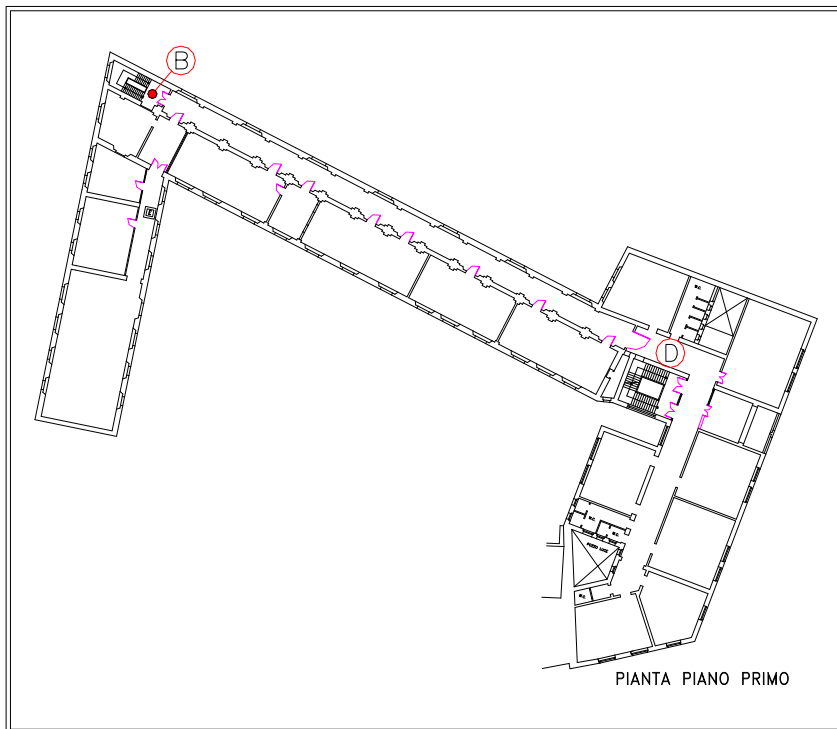

-Fig. 2-

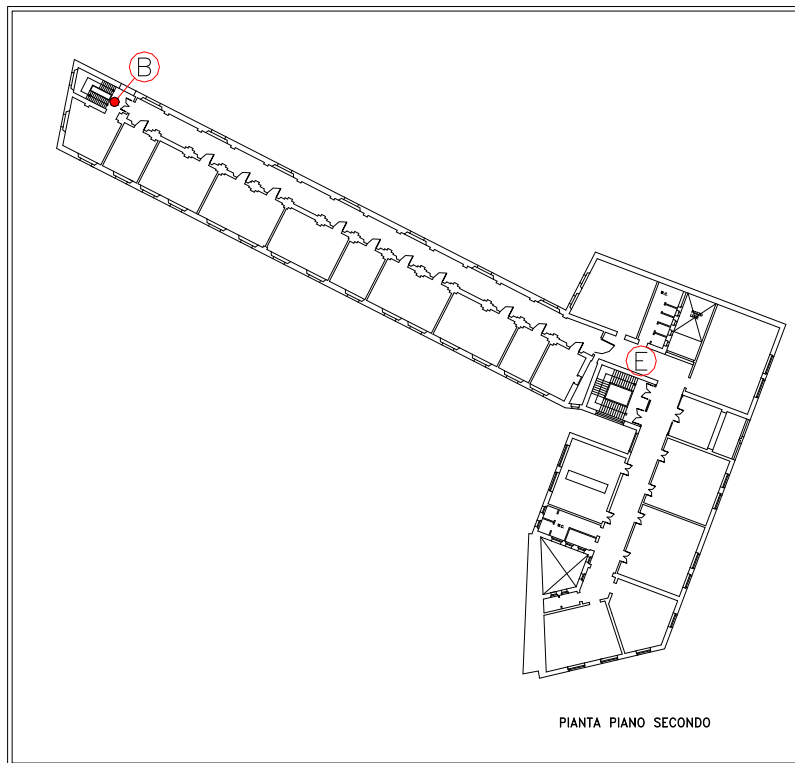

Il Dirigente Scolastico
Dott.ssa Elena Pignolo
(Firma autografa sostituita a mezzo stampa
ai sensi dell'art. 3, comma 2 del D.Lgs 39/93)